

Aménagement d'un lotissement

Lotissement "Les Prés Fleuris"

Route de Benet
Commune de Coulon

DOSSIER D'AUTORISATION LOI SUR L'EAU

ETABLISSEMENT DU DOSSIER LOI SUR L'EAU AU TITRE DU CODE DE L'ENVIRONNEMENT

Pièce n°4: Localisation du projet

MANDANT	SARL VILLAREAL		
	150 Avenue de Nantes		
	79000	NIORT	
DATE:	11/10/2022	VERSION:	Version N°1

IMF

Emplacement sur lequel l'I.O.T.A. doit être réalisé

Localisation géographique du projet :

Région : Nouvelle Aquitaine

Département : Deux Sèvres

Commune : Coulon

Adresse : Route de Benet

Référence cadastrale (lotissement) : n°131 - section AD

Coordonnées LAMBERT 93 X : 427 307
(centre du projet) Y : 6 586 233
Z : 8 m

Coordonnées LAMBERT 93 X : 423 841
(exutoire fossé) Y : 6 587 370
Z : 6.67 m

Localisation hydrographique :

Bassin versant hydrographique La Sèvre Niortaise

Sous bassin versant Bief de Glande

SDAGE SDAGE Loire Bretagne

SAGE SAGE Sèvre Niortaise et Marais Poitevin

Figure 1. Localisation du projet

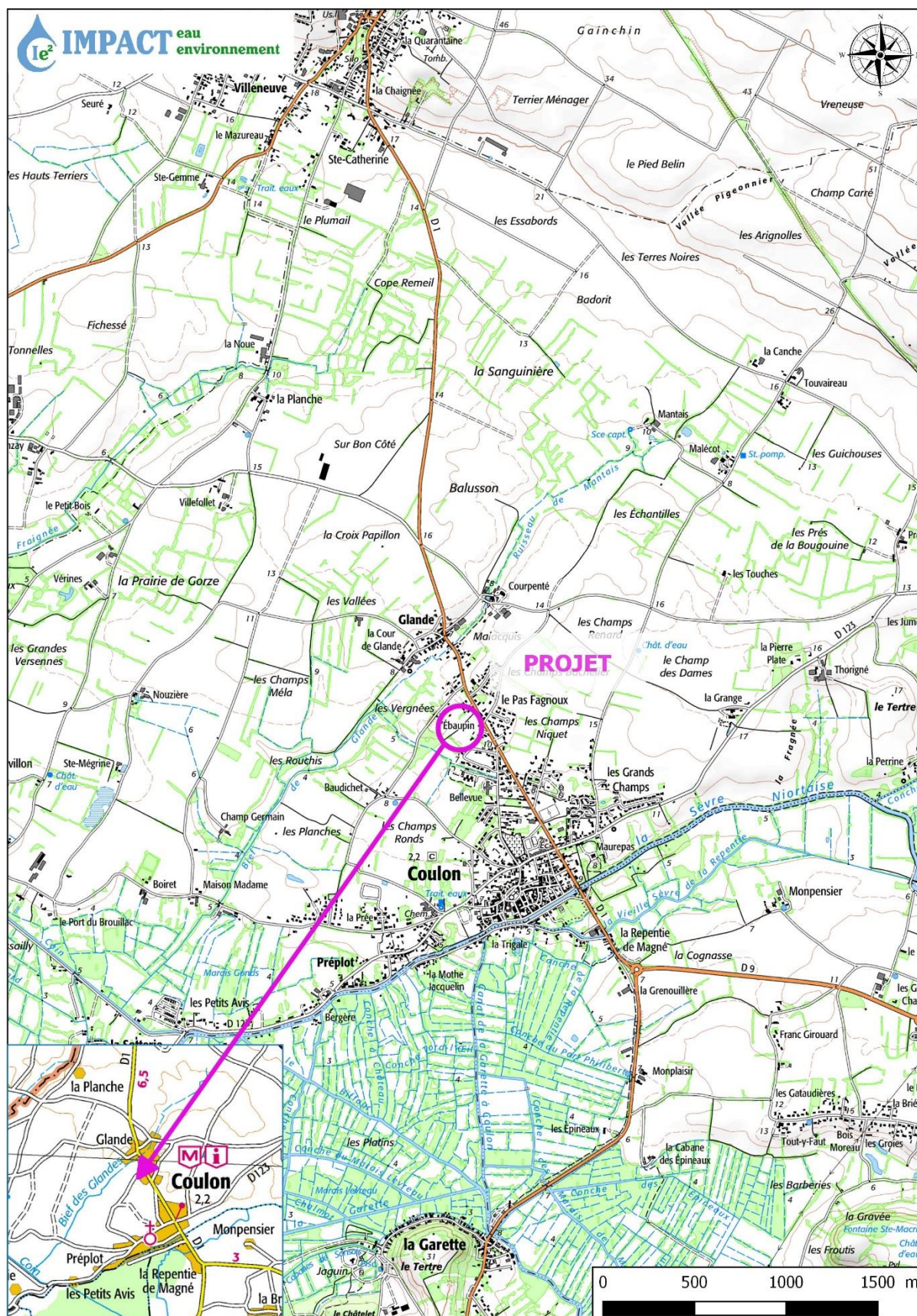

Figure 2. Localisation cadastrale du projet

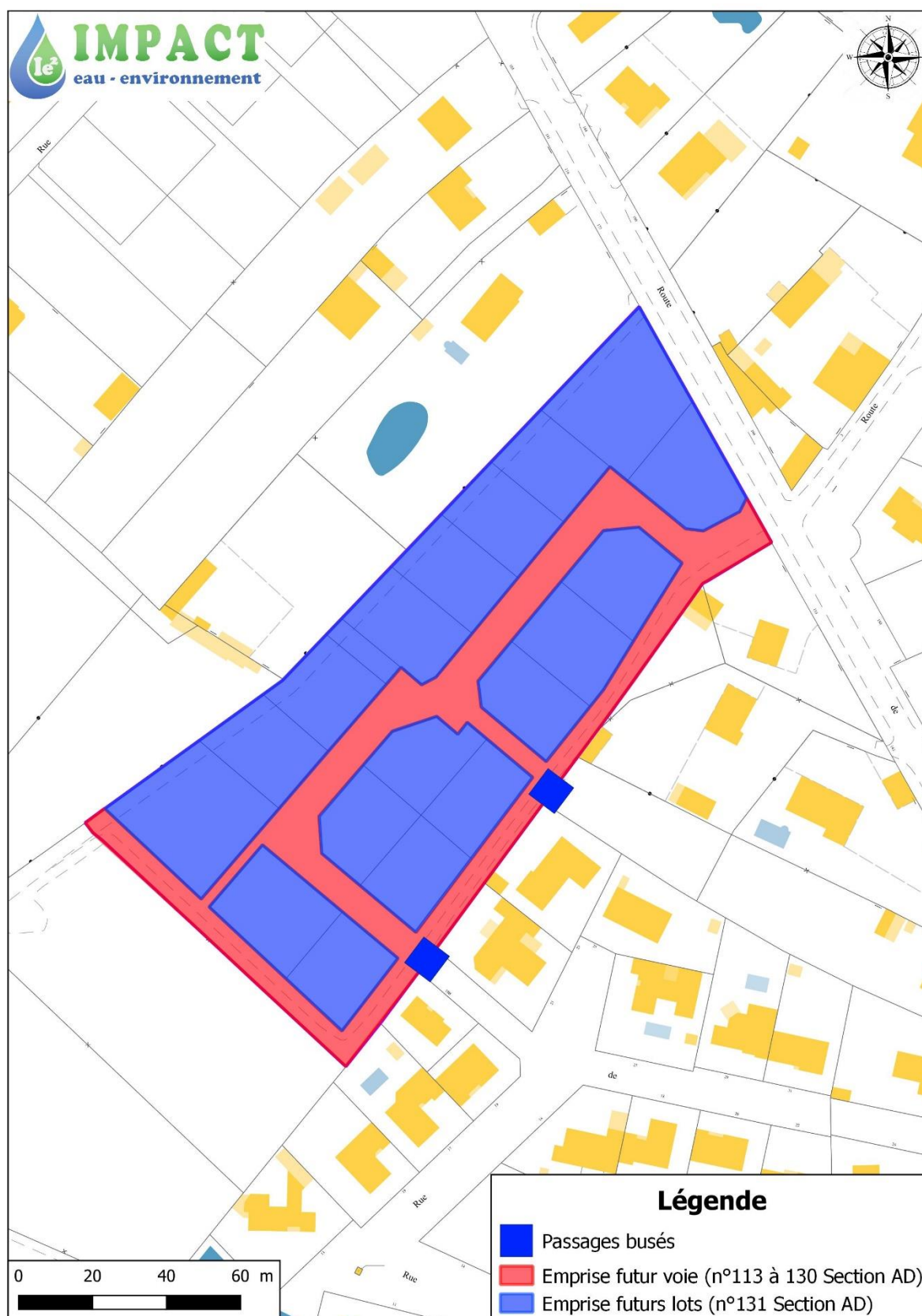

Figure 3. Vue Aérienne du site

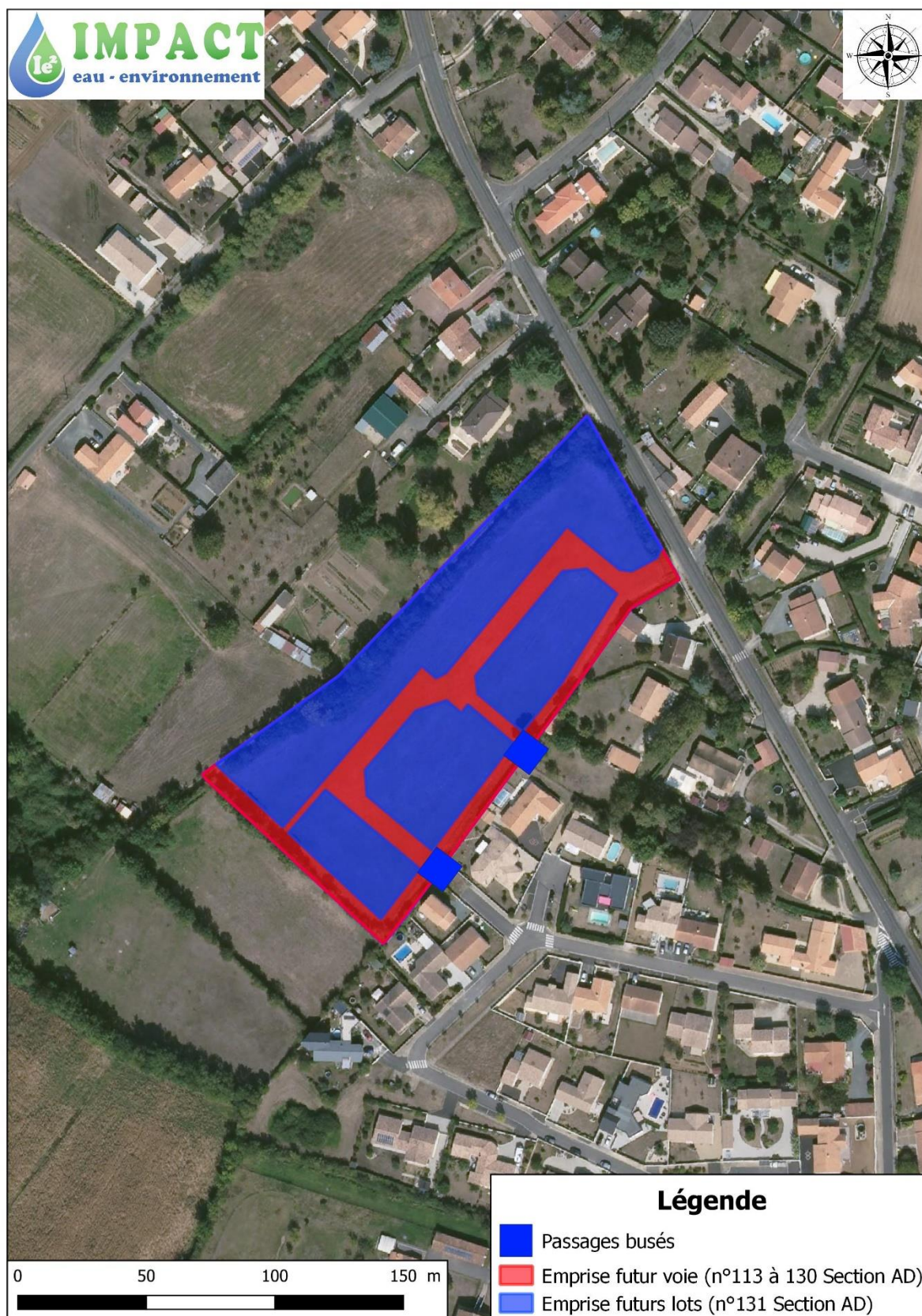

Tableau parcelles

COMMUNE D'IMPLANTATION	CODE COMMUNE	CODE POSTAL	PREFIXE DE LA PARCELLE	SECTION DE LA PARCELLE	NUMERO DE LA PARCELLE	SUPERFICIE DE LA PARCELLE EN M²	EMPRISE DU PROJET SUR LA PARCELLE EN M²
COULON	79100	79510	0	AD	113	983	983
					112	609	609
					114	489	489
					115	516	516
					116	543	543
					117	562	562
					118	126	126
					119	520	520
					120	528	528
					121	1000	1000
					122	648	648
					123	488	488
					124	478	478
					125	501	501
					126	471	471
					127	473	473
					128	519	519
					129	563	563
					130	566	566
					131	4152	4152
					Total	14735	14735